

Tecnología en Gestión Empresarial



Pensada para encadenarse con
Administración de Negocios.

Datos Clave del Programa



Duración del programa:
5 semestres.



Créditos totales:
85 créditos.



Modalidad:
Presencial.



Perfil Del Aspirante

A quién va dirigido:



Vocación para el liderazgo
organizacional, innovación y
emprendimiento.



Interés por comprender
organizaciones y procesos
productivos.



Disposición hacia el trabajo en
equipo y comunicación efectiva.



Uso de herramientas
tecnológicas y actitud
crítica/responsable.



Actitud crítica, propositiva y
responsable.



Vincular conocimiento
académico con la práctica
empresarial.

Campo Laboral

El egresado podrá desempeñarse en sectores
públicos y privados en cargos de apoyo y liderazgo
intermedio relacionados con planeación,
organización y control administrativo.



Gestión administrativa: Coordinación de
procesos, planeación estratégica y control
organizacional.



Gestión contable y financiera: Apoyo en
presupuestos, análisis financiero y manejo
de costos.



Gestión del talento humano: Desarrollo de
estrategias de bienestar, cultura
organizacional y capacitación.



**Gestión de información y transformación
digital:** Manejo de herramientas analíticas,
software de gestión y análisis de datos.



**Gestión de mercadeo y relaciones
comerciales:** Participación en ventas,
servicio al cliente, promoción y comercio
electrónico.



Emprendimiento e innovación: Creación
de proyectos empresariales sostenibles o
unidades de negocio de base tecnológica.

Resolución de aprobación 12393

Tecnología en en Desarrollo de Software

 Pensada para encadenarse
con Ingeniería de Software.

Datos Clave del Programa

 Duración del programa:
5 semestres.







 Créditos totales:
85 créditos.

 Modalidad:
Presencial.



Perfil Del Aspirante

A quién va dirigido:

-  Vocación por la tecnología,
innovación y creación digital.
-  Reconoce en la educación un
medio para transformar su
entorno.
-  Amplía horizontes personales y
profesionales.
-  Interés por razonamiento lógico
y resolución de problemas.
-  Comunicación efectiva y trabajo
colaborativo.
-  Actitud para el aprendizaje
autónomo y apropiación de
herramientas técnicas.

Campo Laboral

- Te formarás para adaptarte a contextos dinámicos
y participar en el desarrollo e innovación
tecnológica.
- Demanda de soluciones informáticas eficientes y
sostenibles.



Múltiples entornos del sector tecnológico.



Organizaciones públicas y privadas.



Emprendimientos propios de base digital.



Resolución de aprobación 12395



Nuestras 3 jornadas **académicas**

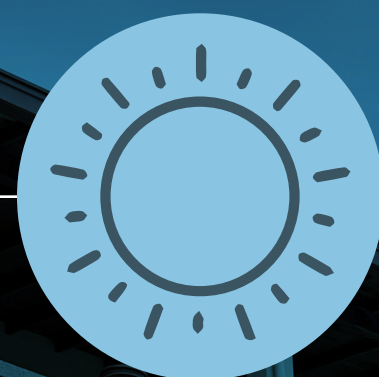

Diurna
Lunes a Viernes
**7:00 a.m. a
1:00 p.m.**



Nocturna
Lunes a Viernes
**6:00 p.m. a
10:00 p.m.**



Fin de semana
Sábado
**7:00 a.m. a
5:00 p.m.**

Domingo
**7:00 a.m. a
1:00 p.m.**



1. Inscripciones (Hasta 26 Junio 2026)

Lista de documentos

- ✓ Copia documento ID.
- ✓ Copia título bachiller/acta.
- ✓ Certificación Pruebas de Estado.
- ✓ Recibo servicios públicos Certificado electoral (si lo tiene).

Costo de inscripción:

\$5.000

Inscríbete antes del 26 de junio.



2. Admisión y Liquidación Lista de documentos

- ✓ Pruebas diagnósticas.
- ✓ Entrevistas presenciales en los casos requeridos.
- ✓ Publicación de Admitidos.
- ✓ Generación de Liquidación.
- ✓ Aplicación de Gratuidad (SI APLICA).

Valores a Cancelar:

- ✓ Carné.
- ✓ Seguro.

Verás reflejado el beneficio de gratuidad si cumples los requisitos. Cancela solo costos administrativos.



3. Curso de Nivelación preparatorio para la vida universitaria.

Este curso se desarrollará en el mes de julio.



4. Inicio de Clases



DAR

- ✓ **Inicio de clases:**
10 de agosto
- ✓ **Fin de semestre:**
29 de noviembre

Semestre académico

Prepárate para iniciar tu formación superior en IUBello.

Gratuidad para Educación Superior

Guía de Beneficios IUBello 2026



Condiciones Generales

Aplica para estudiantes colombianos (sin límite de edad) matriculados en instituciones públicas de educación superior.

IUBello hace parte

Requisitos Principales Para 2026



1. Nacionalidad:

Ser colombiano.



2. Institución:

Estar matriculado en una de las 67 universidades o instituciones públicas vinculadas.



3. Nivel académico:

Cursar programas de pregrado (técnico, tecnólogo o universitario) por primera vez.



4. Situación socioeconómica:

Pertenecer a grupos de focalización social (SISBEN IV, víctimas del conflicto, población vulnerable).



5. No títulos:

No contar con un título profesional universitario ni de posgrado.

Prepárate para verificar tu elegibilidad

Proceso De Verificación Y Asignación

1.

Verificación inicial por la institución

2.

Aplicación beneficio gratuidad

3.

Validación y aprobación final del

La institución aplica el beneficio que entra a aprobación final por el Ministerio.

¿Por qué elegir IUBello?

La educación se concibe como un proceso de humanización y construcción cultural orientado a formar comunidades democráticas, justas y solidarias.

Su finalidad es transformar el conocimiento en desarrollo humano y social, contribuyendo a superar vulnerabilidades y a fortalecer el tejido colectivo.

Reconoce la diversidad cultural como patrimonio y promueve la interculturalidad como práctica educativa basada en el diálogo de saberes, el respeto y el aprendizaje compartido.

La IU Bello se **propone**

- Formación de profesionales éticos y competentes en múltiples áreas del saber.
- Investigación aplicada y creación de conocimiento pertinente al desarrollo humano y territorial.

Proyectos de extensión que generen impacto social, cultural, económico y ambiental en Bello, Antioquia y Colombia.

- Internacionalización académica y científica, mediante alianzas y cooperación global.
- La transformación del hábitat de forma integral y sostenible.
- Consolidación de una comunidad educativa diversa, incluyente y participativa.

Cultura institucional de calidad, autorregulación y mejoramiento continuo.

Modelo Educativo Humano e Integral

Inspirado en los cuatro pilares de la Unesco: aprender a conocer, aprender a hacer, aprender a ser y aprender a convivir.

Reconoce al estudiante como sujeto activo, protagonista de su proceso formativo, con derechos, deberes y potencialidades que deben desplegarse a lo largo de la vida.

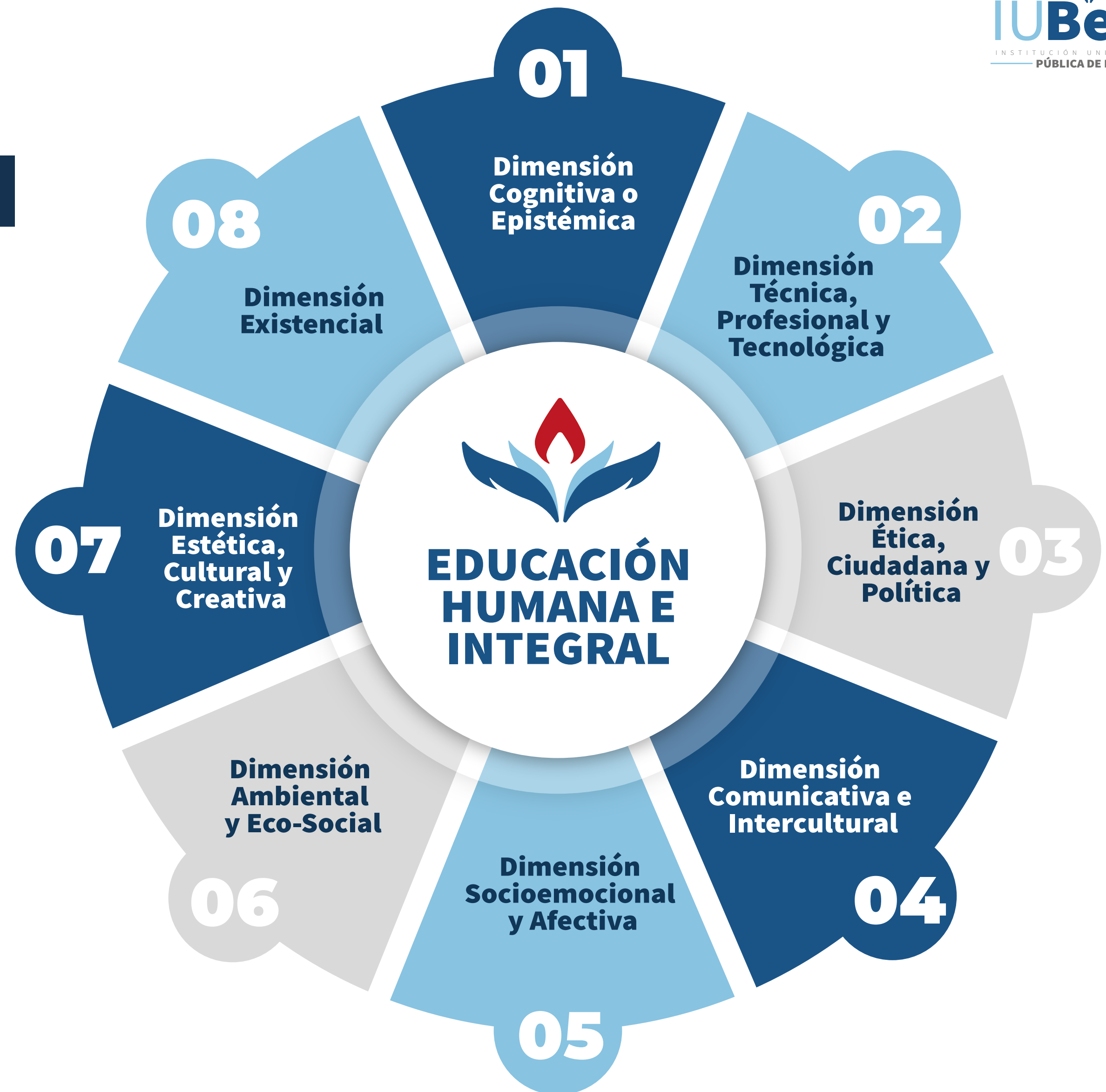

Enfoque pedagógico:

Pedagogía Transformadora e Innovadora

Orienta a la IUBello hacia una formación con perspectiva global y compromiso territorial.

Promueve la interculturalidad, el respeto por la diversidad y la comprensión de los desafíos globales, a través de la internacionalización, la movilidad y el bilingüismo.

Su propósito es formar ciudadanos con raíces locales y visión internacional, capaces de actuar éticamente en contextos multiculturales y contribuir a la sostenibilidad